SCHEMAT ORGANIZACYJNY LUBUSKIEGO URZĘDU CELNO-SKARBOWEGO W GORZOWIE WIELKOPOLSKIM

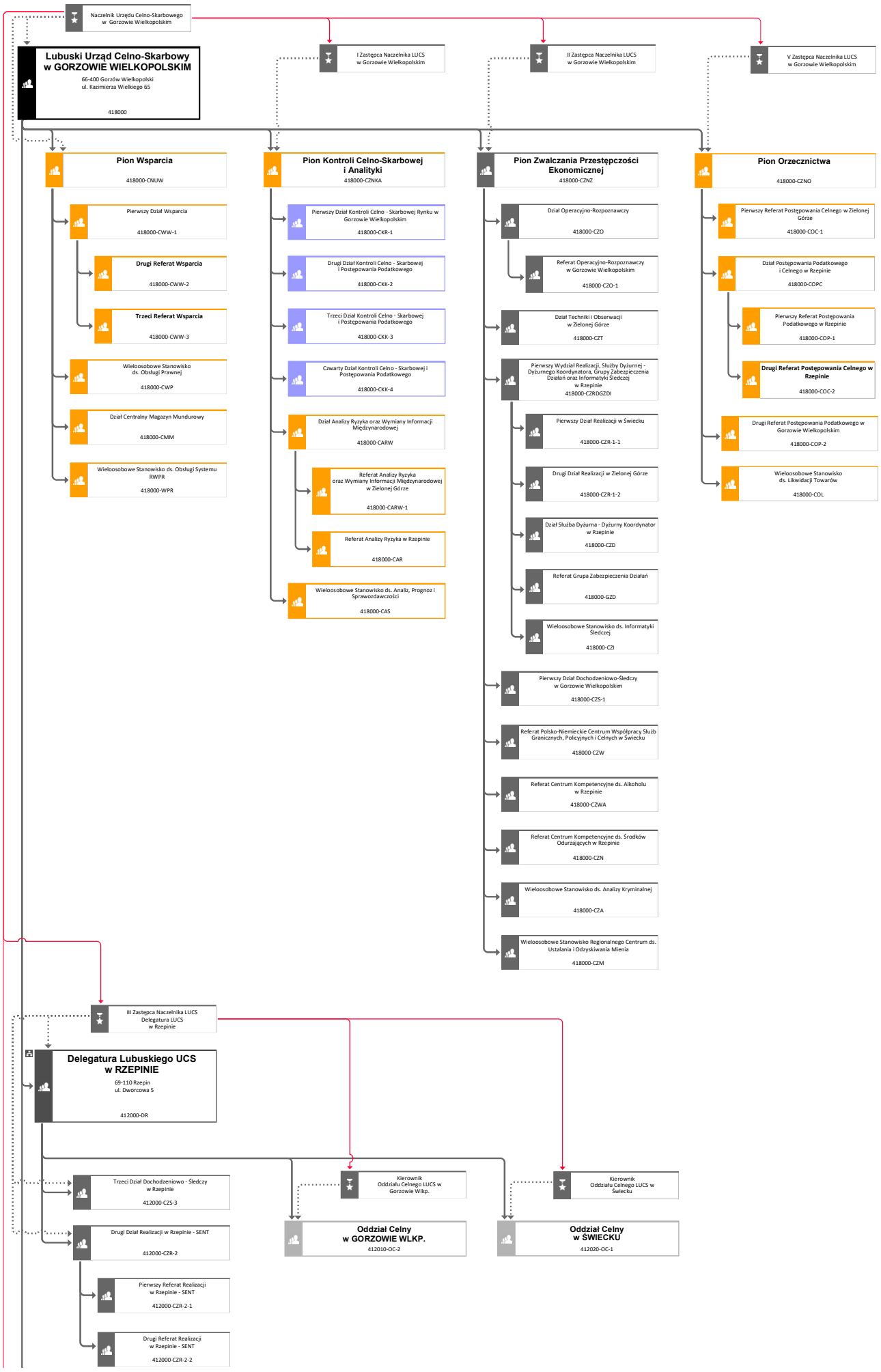

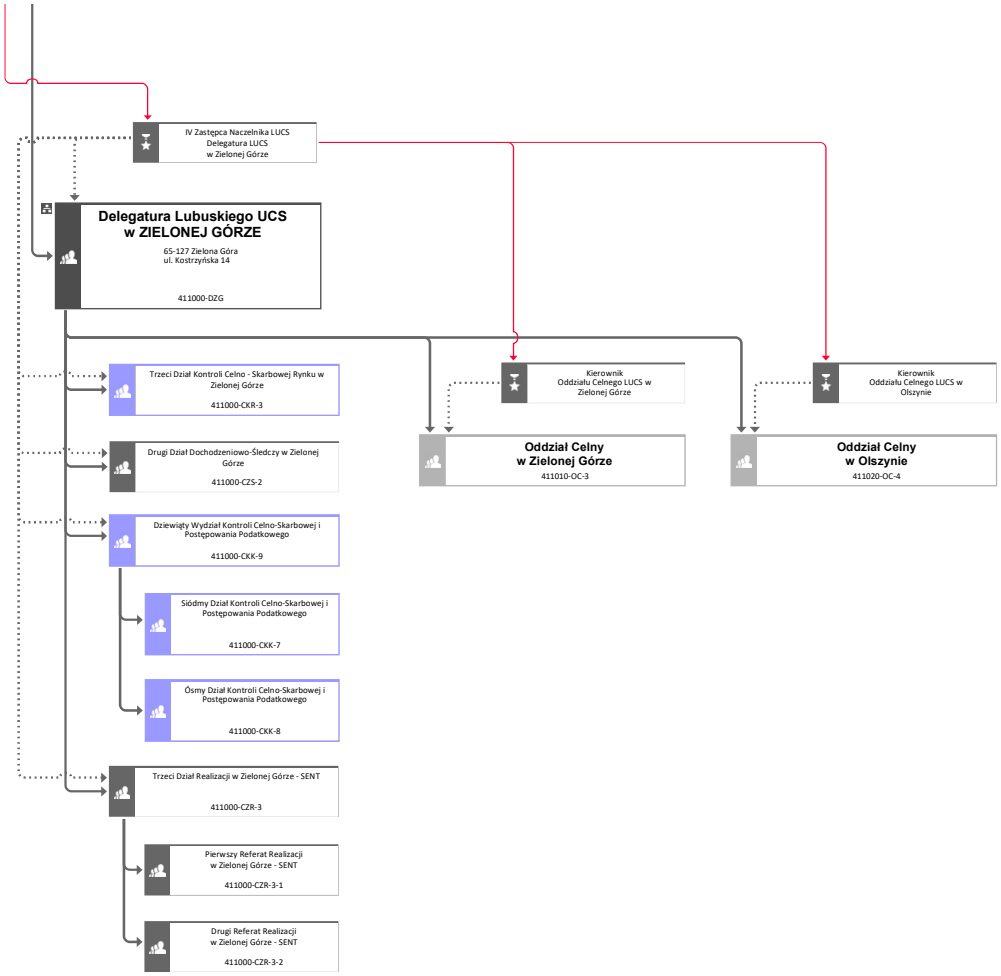
IV Zastępca Naczelnika LUCS
Delegatura LUCS
w Zielonej Górze
Delegatura Lubuskiego UCS
w ZIELONEJ GÓRZE
65-127 Zielona Góra
ul. Kostrzyńska 14
411000-DZG
Kierownik
Oddziału Celnego LUCS w
Zielonej Górze
Kierownik
Oddziału Celnego LUCS w
Olszynie
Oddział Celny
w Zielonej Górze
411010-OC-3
Oddział Celny
w Olszynie
411020-OC-4
Trzeci Dział Kontroli Celno - Skarbowej Rynku w
Zielonej Górze
411000-CKR-3
Drugi Dział Dochodzeniowo-Śledczy w Zielonej
Górze
411000-CZS-2
Dziewiąty Wydział Kontroli Celno-Skarbowej i
Postępowania Podatkowego
411000-CKK-9
Siódmy Dział Kontroli Celno-Skarbowej i
Postępowania Podatkowego
411000-CKK-7
Ósmy Dział Kontroli Celno-Skarbowej i
Postępowania Podatkowego
411000-CKK-8
Trzeci Dział Realizacji w Zielonej Górze - SENT
411000-CZR-3
Pierwszy Referat Realizacji
w Zielonej Górze - SENT
411000-CZR-3-1
Drugi Referat Realizacji
w Zielonej Górze - SENT
411000-CZR-3-2

Legenda

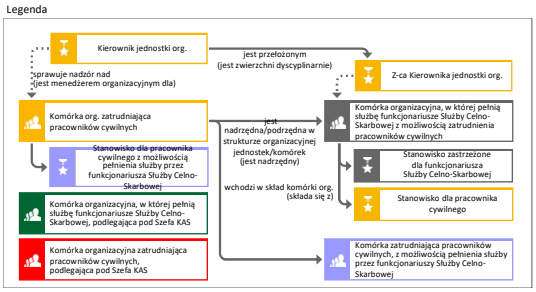
Kierownik jednostki org.
jest przełożonym
(jest zwierzchni dyscyplinarnie)
Z-ca Kierownika jednostki org.
sprawuje nadzór nad
(jest menedżerem organizacyjnym dla)
Komórka org. zatrudniająca
pracowników cywilnych
jest
nadrzędna/podrzędna w
strukturze organizacyjnej
jednostek/komórek
(jest nadrzędny)
Komórka organizacyjna, w której pełnią
służbę funkcjonariusze Służby Celno-
Skarbowej z możliwością zatrudnienia
pracowników cywilnych
Stanowisko dla pracownika
cywilnego z możliwością
pełnienia służby przez
funkcjonariusza Służby Celno-
Skarbowej
Stanowisko zastrzeżone
dla funkcjonariusza
Służby Celno-Skarbowej
wchodzi w skład komórki org.
(składa się z)
Stanowisko dla pracownika
cywilnego
Komórka organizacyjna, w której pełnią
służbę funkcjonariusze Służby Celno-
Skarbowej, podlegająca pod Szefa KAS
Komórka organizacyjna zatrudniająca
pracowników cywilnych,
podlegająca pod Szefa KAS
Komórka zatrudniająca pracowników
cywilnych, z możliwością pełnienia służby
przez funkcjonariuszy Służby Celno-
Skarbowej